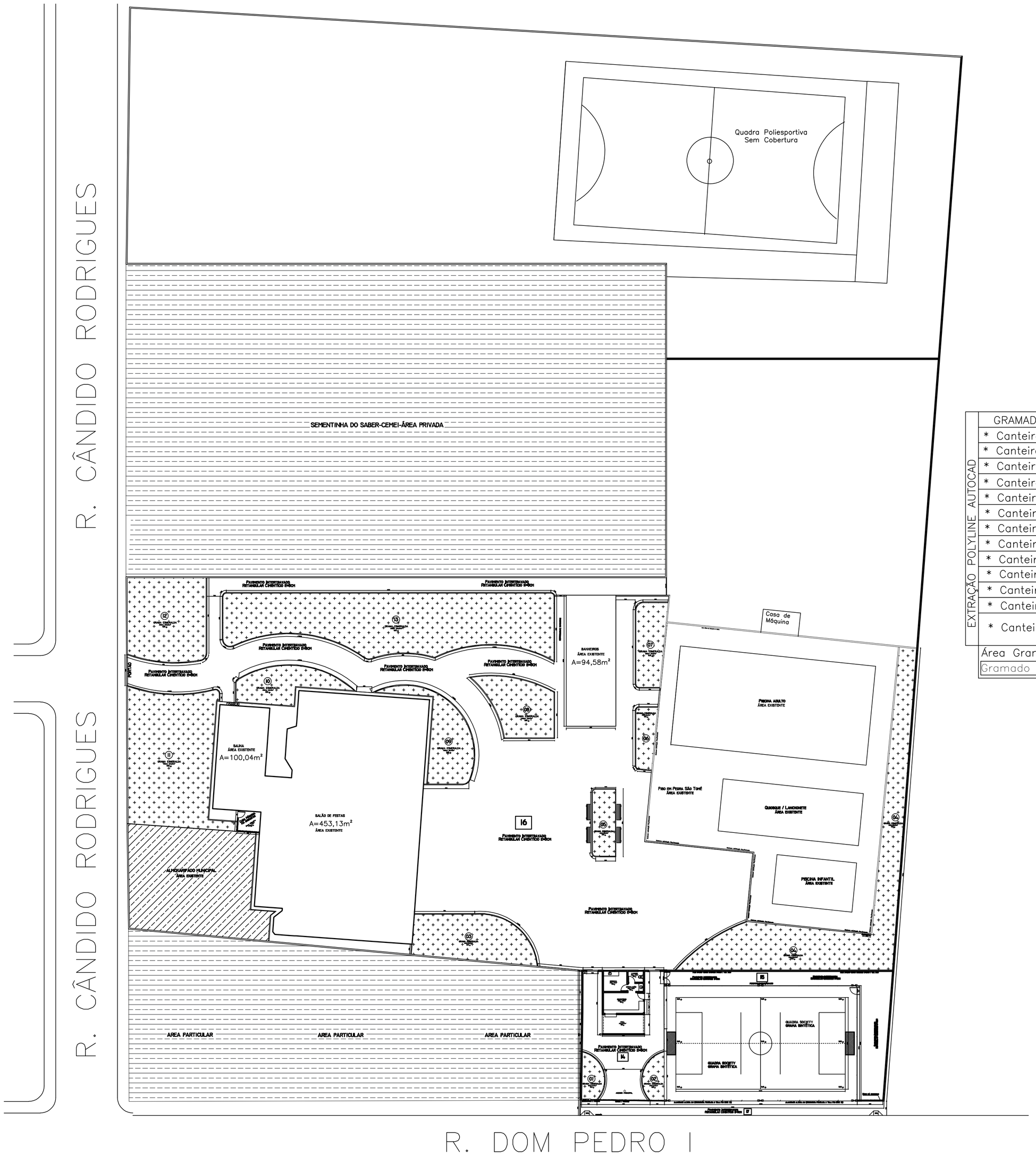

MOSAICO DE ÁREA

	GRAMADO ESMERALDA +10%	MEIO-FIO EM CONCRETO +10%
EXTRAÇÃO POLYLINE AUTOCAD	* Canteiro 01 = 14,06m²	(7,98+2,17) = 10,15m
	* Canteiro 02 = 14,06m²	(8,00+1,87) = 9,87m
	* Canteiro 03 = 83,78m²	(11,85+7,84+1,32) = 21,01m
	* Canteiro 04 = 233,84m²	11,35m
	* Canteiro 05 = 25,52m²	(2,57+0,80+7,84+0,80+2,63+8,86=23,50m
	* Canteiro 06 = 19,46m²	(1,82+0,59+7,19+0,80+2,43) = 12,83m
	* Canteiro 07 = 39,79m²	(2,74+0,81+9,68+1,57+3,26) = 18,06m
	* Canteiro 08 = 59,17m²	(5,98+6,63+9,39+11,50) = 33,50m
	* Canteiro 09 = 60,73m²	(5,90+22,05) = 27,95m
	* Canteiro 10 = 48,10m²	(16,53+0,76+2,52) = 19,81m
	* Canteiro 11 = 194,89m²	(1,01+1,26+11,25) = 13,52m
	* Canteiro 12 = 109,92m²	(9,65+1,37+9,81) = 20,83m
	* Canteiro 13 = 296,57m²	(15,98+8,30+0,96+17,93+2,02+5,68+ 0,80+42,12+0,80+8,50) = 103,09m
	Área Gramado = 1.199,89m²	Quantidade Meio-fio = 325,47m²
	Gramado +10% = 1.319,88m²	Meio-fio +10% = 358,02m²

MOSAICO DE ÁREA

	PAVIMENTO INTERTRAVADO +10%
POLYLINE	* Pavimento 14 = 101,19m²
	* Pavimento 15 = 112,07m²
	* Pavimento 16 = 1.393,05m²
	* Pavimento 17 = 74,58m²
	Área Pavimentação = 1.680,89m²
	Pavimento +10% = 1.848,98m²

02 PLANTA MOSAICO DE ÁREAS (GRAMADO / PAVIMENTO)
ESCALA: 1/50

gov.br
Documento assinado digitalmente
CPF: 000.000.000-00 Nome: [illegible]
Data: 13/06/2024 15:29:55-0300
Verifique em https://validar.iti.gov.br

PROPRIETÁRIO: PREF. MUN. DE ESTRELA DO INDAIÁ			CNPJ: 18.301.028/0001-24
ENDEREÇO: PRAÇA SÃO SEBASTIÃO, Nº 219			BAIRRO: CENTRO
			TELEFONE:
IMÓVEL: ENDEREÇO:		BAIRRO:	
		LOTE:	
INSCRIÇÃO MUNICIPAL:		QUADRA:	ÁREA:
PROJETO: TÍTULO / TIPO: PROJETO ARQUITETÔNICO - MOSAICO DE ÁREAS			
CONTEÚDO: CROQUI DE LOCAÇÃO (CANTEIROS / PAVIMENTO)		DATA: 06/2024	PRANCHA: 02/02
ÁREA 1ª ETAPA	ÁREA 2ª ETAPA:	ÁREA AMPLIAÇÃO:	ÁREA TOTAL:
MOD. ASSENTAMENTO:	TAXA OCUPAÇÃO:	COEF. APROVEIT.	ESCALA: INDICADA
RESPONSÁVEL TÉCNICO: Engº. Fernando Crescêncio Bernardes			CREA/UF: 188.289/D/MG
			ART. N.
ENDEREÇO DO RT: Rua Zeca Pereira, nº 308 - Centro - Córrego Danta/ MG			I.S.S.
			FONE: 037 999623911
EXECUÇÃO: RESPONSÁVEL TÉCNICO:			CREA/UF:
			ART. N.
ENDEREÇO DO RT:			I.S.S.
			TELEFONE:
PREF. MUNICIPAL:			PROCESSO N.
			DATA APROVAÇÃO: